

BEZIRKSHAUPTMANNSCHAFT MISTELBACH
Fachgebiet Verkehr
2130 Mistelbach, Hauptplatz 4-5



MIS1-V-105/082
Kennzeichen (bei Antwort bitte angeben)

Beilagen
4

E-Mail: verkehr.bhmi@noel.gv.at
Online-Terminvereinbarung: www.noel.gv.at/bhmi
Telefon: 02742/9005 - www.noel.gv.at/datenschutz

Bezug

Datum
28. April 2026

Betrifft

HABAU Hoch- und Tiefbaugesellschaft m.b.H., Gemeindegebiete Mistelbach, Poysdorf und Wilfersdorf, Autobahn A 5, beide Richtungsfahrbahnen, vorübergehende Verkehrsmaßnahmen

Verordnung

Die Bezirkshauptmannschaft Mistelbach verordnet gemäß § 43 Abs 1a StVO 1960 zur Durchführung von Arbeiten zur Sanierung der Fahrbahnen und Setzungsschäden auf oder neben der Autobahn A 5 auf folgenden Straßenbereichen und Richtungsfahrbahnen, in den Gemeindegebieten von Mistelbach, Poysdorf und Wilfersdorf, die in den beiliegenden **Regelblättern „KII/2.1“, „EII/4“, „EII/6“ sowie „EII/8“** der Richtlinie „RVS 05.05.42“ dargestellten vorübergehenden Verkehrsverbote und –beschränkungen, von 4. Mai 2026, bis zur Beendigung der Arbeiten, jedoch nicht länger als bis zum 30. Juni 2026, in den in diesen Unterlagen dargestellten Geltungsbereichen.

Die obzitierten Regelblätter, welche mit Bezugsklauseln versehen sind, bilden wesentliche Bestandteile dieser Verordnung.

Gemäß § 44 StVO 1960 tritt diese Verordnung mit der Aufstellung der Straßenverkehrszeichen in Kraft.

Für die Bezirkshauptfrau

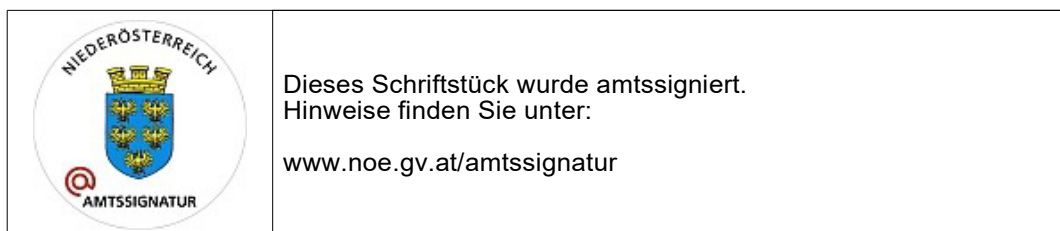

KII/2.1

Arbeitsstellen von kürzerer Dauer Sperrung des äußeren Fahrstreifens Vorwarnung auf Fahrzeug

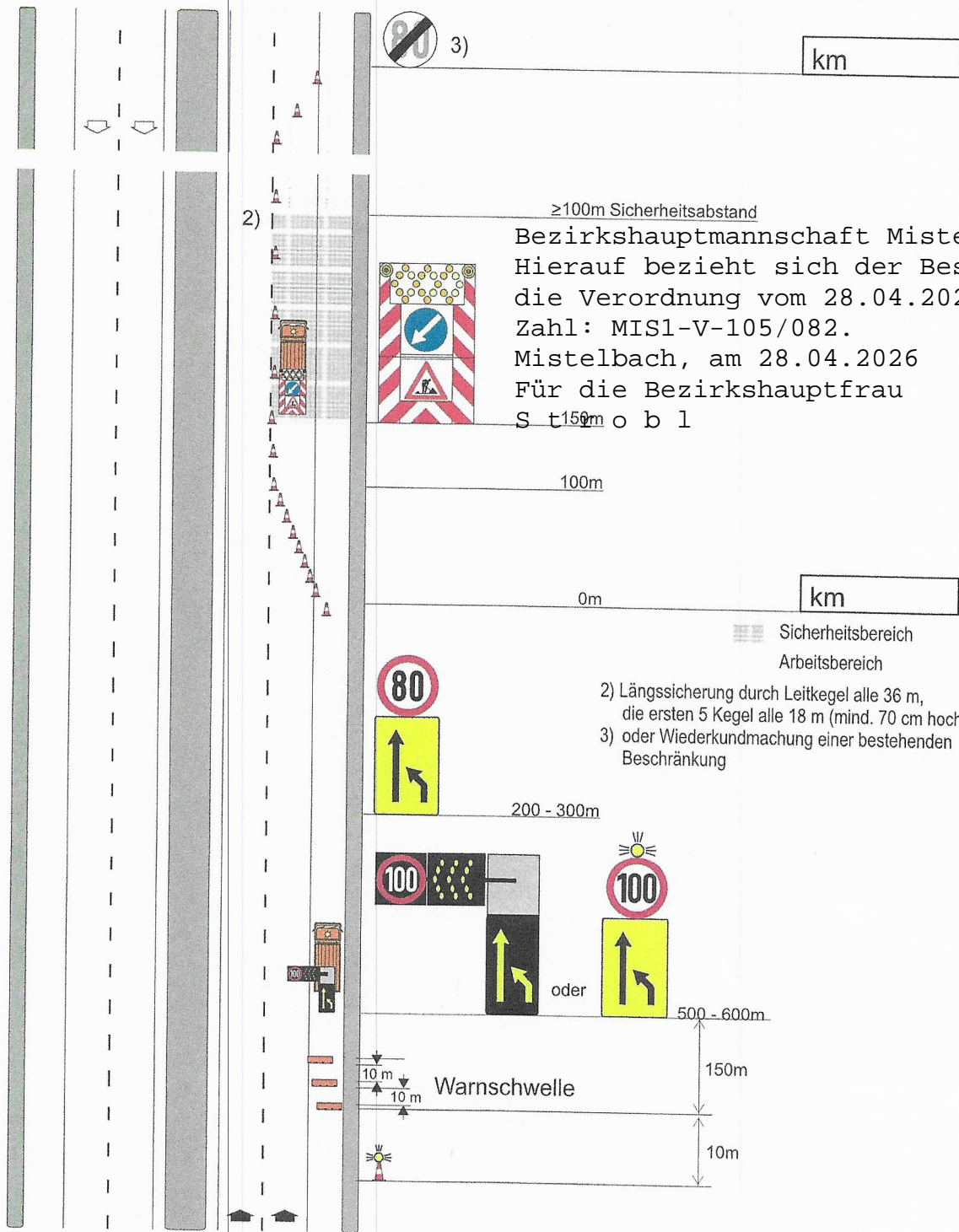

Bezirkshauptmannschaft Mistelbach
 Hierauf bezieht sich der Bescheid und
 die Verordnung vom 28.04.2026,
 Zahl: MIS1-V-105/082.
 Mistelbach, am 28.04.2026
 Für die Bezirkshauptfrau
 S t r o b l

- 2) Längssicherung durch Leitkegel alle 36 m, die ersten 5 Kegel alle 18 m (mind. 70 cm hoch)
- 3) oder Wiederkundmachung einer bestehenden Beschränkung

Personalisiert für: Amt der NÖ Landesregierung, Straßenbetrieb - Gruppe Straße, St. Pölten am 22.10.2025

EII/4 Arbeitsstellen von längerer Dauer
Sperrung des äußeren Fahrstreifens

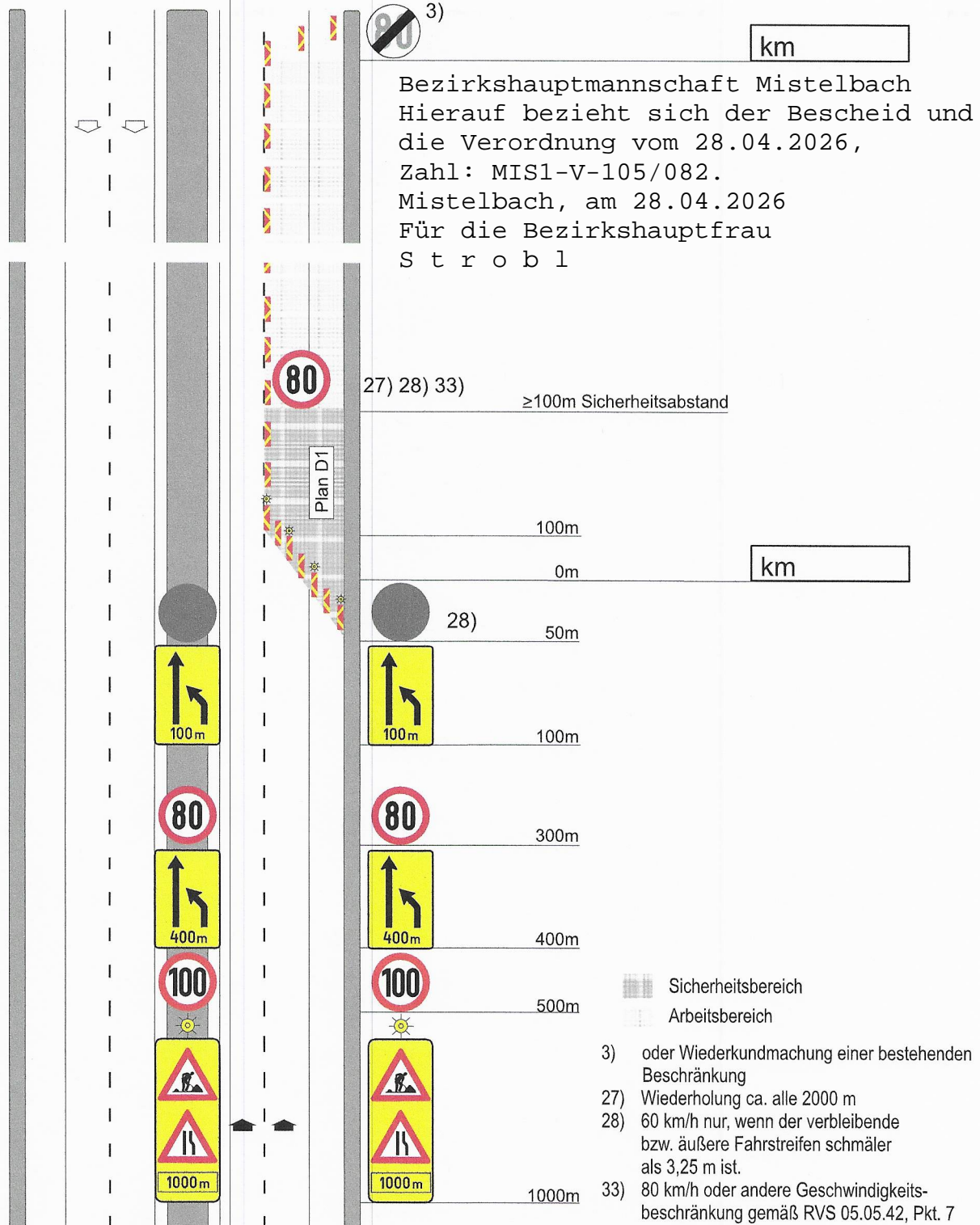

EII/6 Arbeitsstellen von längerer Dauer
 Sperre des inneren Fahrstreifens

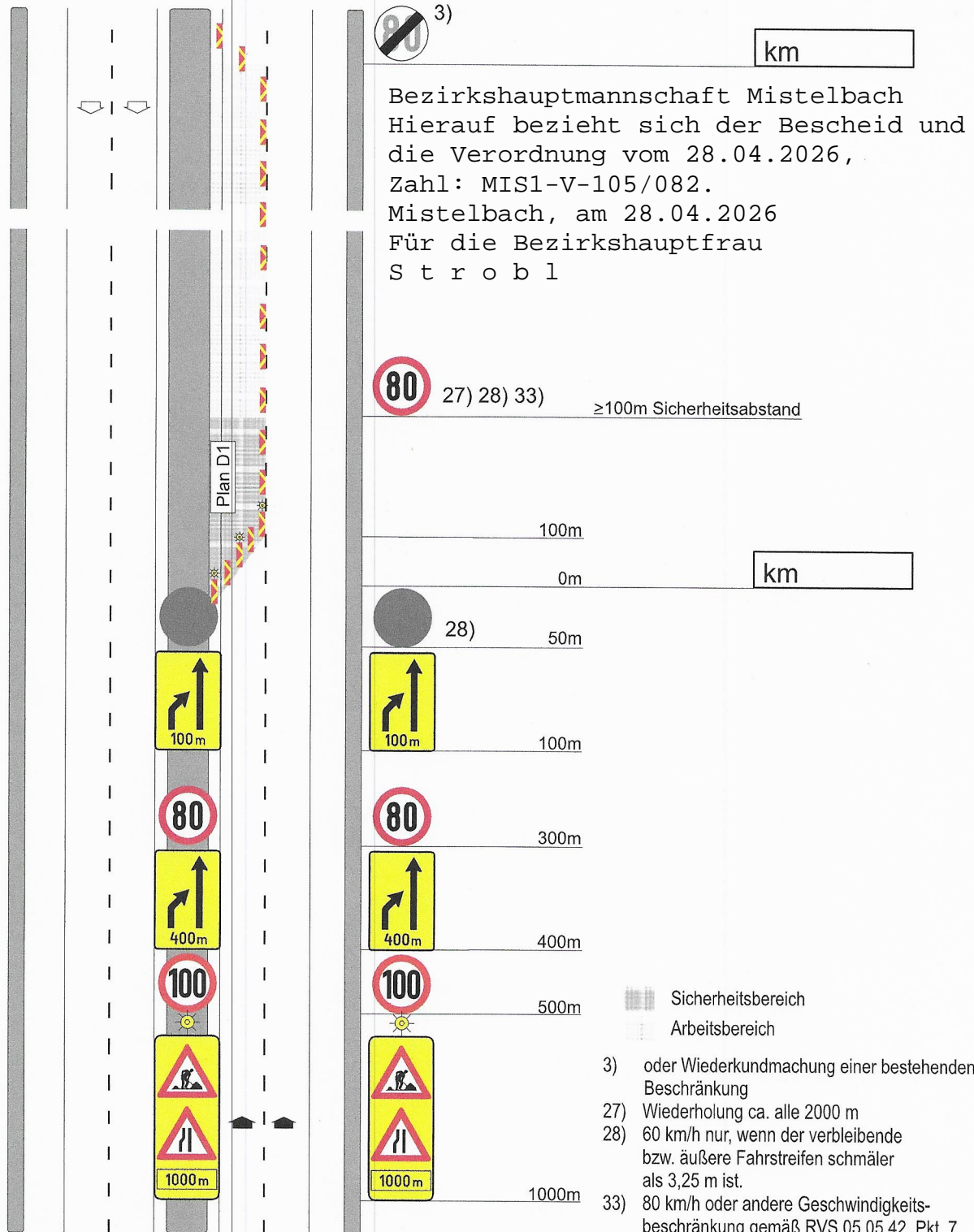

Personalisiert für: Amt der NÖ Landesregierung, Straßenbetrieb - Gruppe Straße, St. Pölten am 21.04.2026

EII/8

**Arbeitsstellen von längerer Dauer
Sperrung des inneren und äußeren Fahrstreifens – Benützung des
Pannestreifens (Verschwenkung eines Fahrstreifens)**

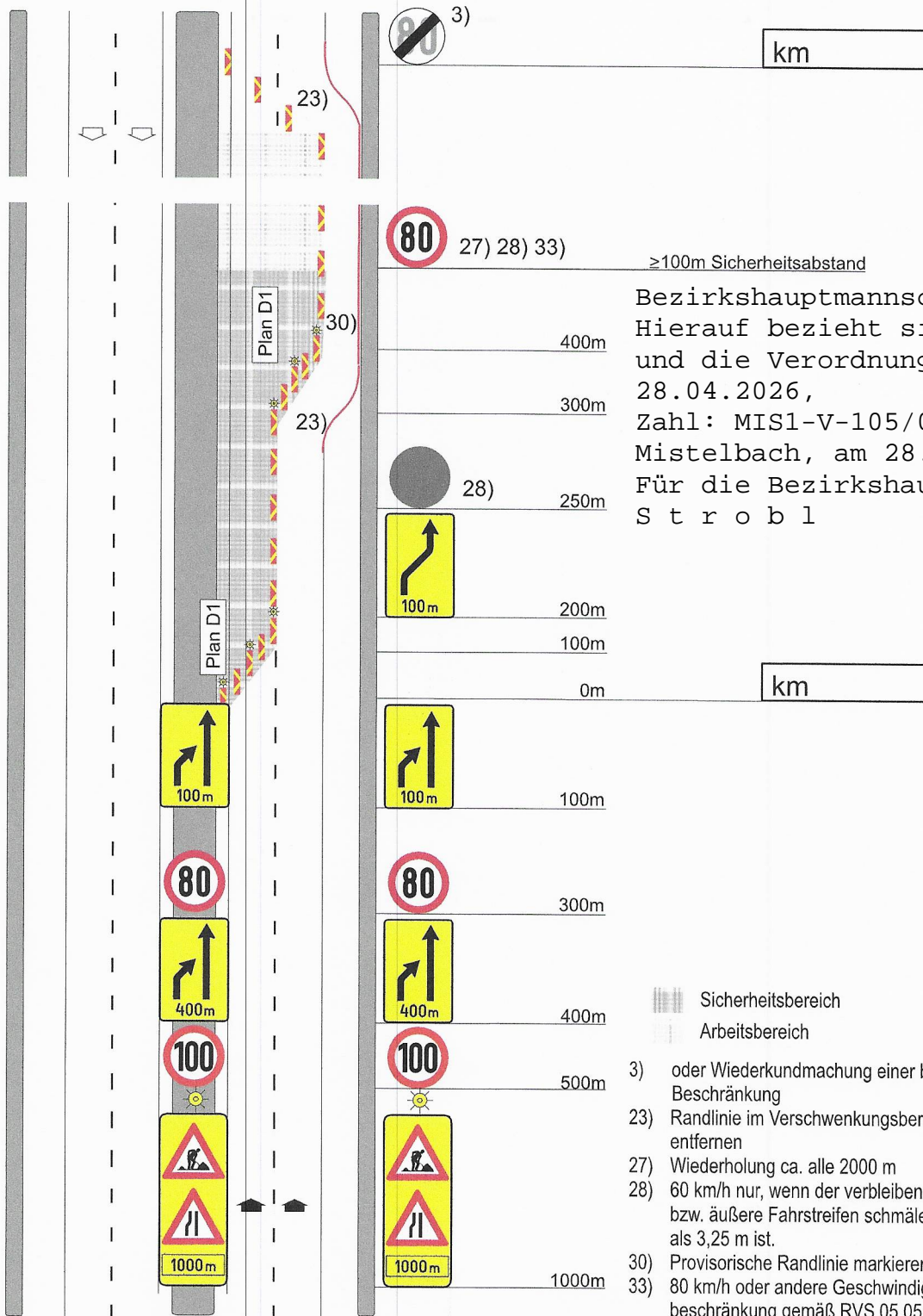

≥100m Sicherheitsabstand
 Bezirkshauptmannschaft Mistelbach
 Hierauf bezieht sich der Bescheid
 und die Verordnung vom
 28.04.2026,
 Zahl: MIS1-V-105/082.
 Mistelbach, am 28.04.2026
 Für die Bezirkshauptfrau
 S t r o b l

- 3) oder Wiederkundmachung einer bestehenden Beschränkung
- 23) Randlinie im Verschwenkungsbereich entfernen
- 27) Wiederholung ca. alle 2000 m
- 28) 60 km/h nur, wenn der verbleibende bzw. äußere Fahrstreifen schmaler als 3,25 m ist.
- 30) Provisorische Randlinie markieren
- 33) 80 km/h oder andere Geschwindigkeitsbeschränkung gemäß RVS 05.05.42, Pkt. 7

Personalisiert für: Amt der NÖ Landesregierung, Straßenbetrieb - Gruppe Straße, St. Pölten am 21.04.2026